SEMESTERSEGLING juli 2007.

Maggie och Christer.

Saltors kossor hälsar oss välkomna

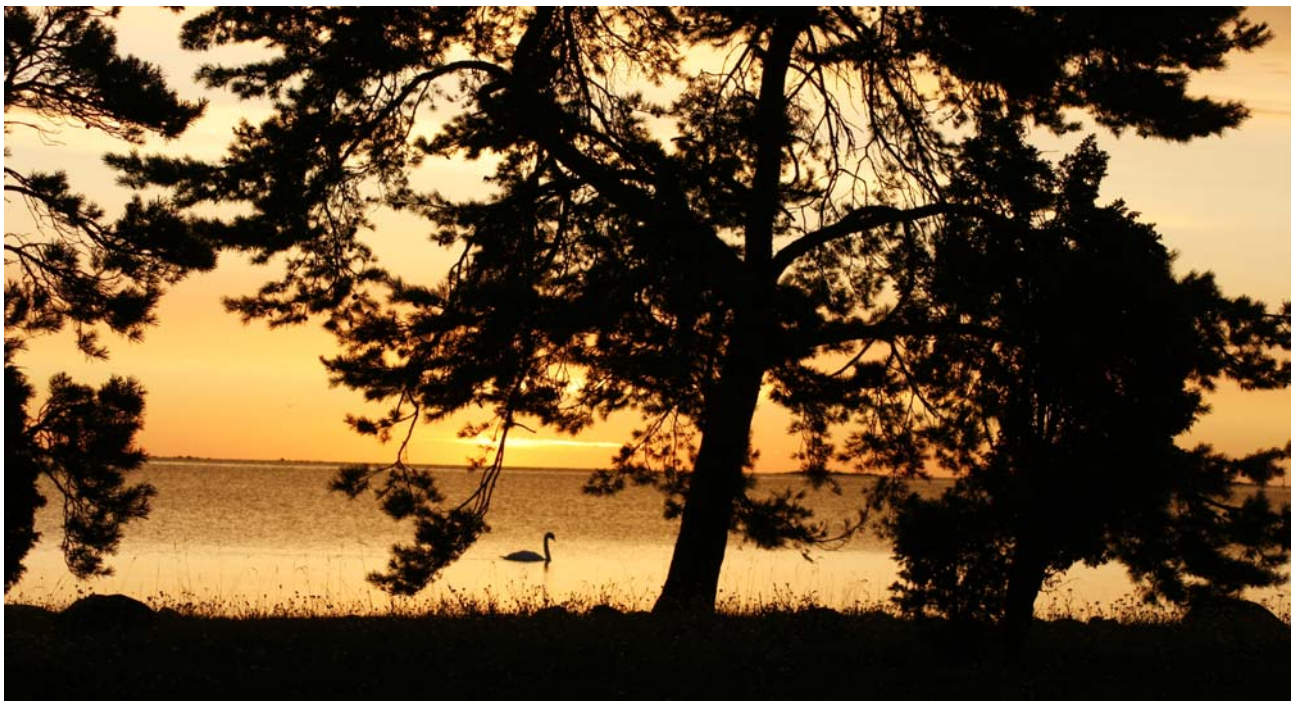

Tidig morgon på Saltor med soluppgång

Efter morgondopp och frukost styr vi norrut förbi skarvarna på Svartingsskär

Till Vållö redan på kvällen

Vållös långa sandstrand, alldeles för oss själva.

Besök på den gamla lotsstationen.
Resterna av husgrund och hamnpir berättar om Vållös storhetstid.

Ett mystiskt stenblock i småbitar...
ett meteornedslag eller sprängsten till piren ?

Efter kvällsbadet går vi tillbaka till båten, ror ut och lägger oss på ”svaj” i den lugna viken.

Efter besök i Påskallaviks värdshus, Kjellströmsgården och butik far vi vidare ut till Storö.

Myggblomster,
en mycket ovanlig orkidé
och Calla hittar vi djupt inne
i kärren.

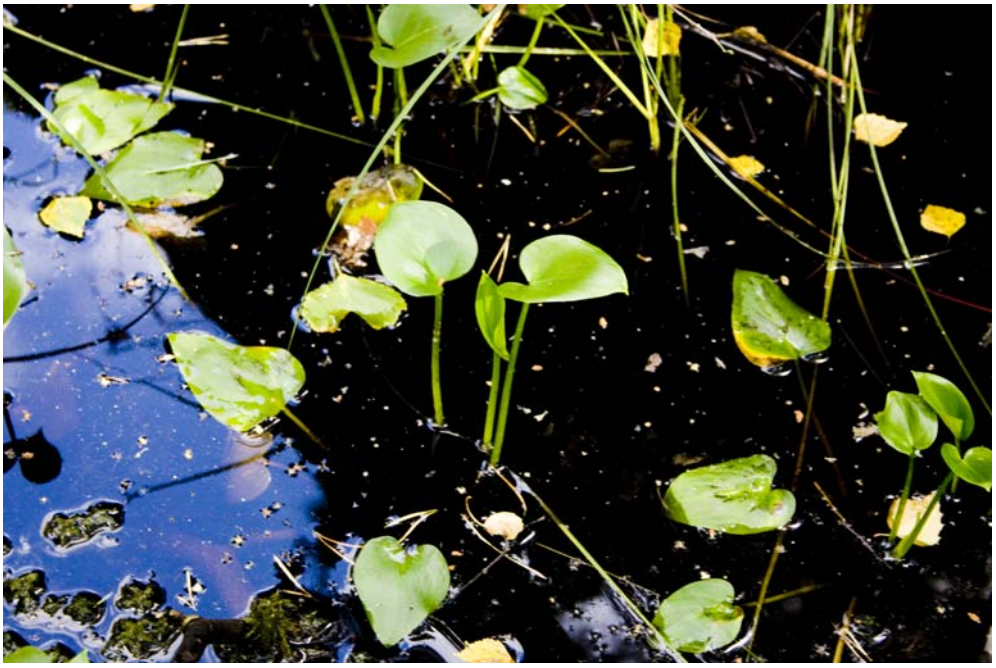

Hem, hem,
ljuva hem....

Maggie på hemväg i kuling 18 m/s.!
Full fart med stormstor o fock ...endast 3 m2.